COMUNE DI CARBONARA DI NOLA
Città Metropolitana di Napoli

(Chiesa di Maria SS. Annunziata - Piazza Municipio - Carbonara di Nola)

# PIANO URBANISTICO COMUNALE

(Lr 16/2004 - Regolamento 5/2011)

## Verifica Zonizzazione - Carta dell'uso agricolo del suolo

redatta dalla Sistemi Territoriali Srl
con le modifiche e integrazioni di cui alla Delibera di Giunta Comunale n. 54 del 30/09/2023
(valutazione e recepimento delle osservazioni pervenute) e le prescrizioni degli Enti sovraordinati
recepite con Delibera di Consiglio Comunale n. 11 del 24/04/2024

| | | |
|---|---|---|
| Tavola H.04 Scala 1: 5.000 | *Convenzione del 10 novembre 2020* | Firma: roger & c. società cooperativa a r.l. ingegneria civile edile L'Amministratore Unico Dott. Ing. Carlo Gerundo PhD |
| | *Progettista* ROGER & C. soc. coop. a r.l. | |
| | *Responsabile unico del procedimento* Arch. Giovanni Indolfi | Ordine degli Ingegneri della Provincia di Napoli Ing. CARLO GERUNDO Dott. Ing. ed Architetto N. 6321 |
| | *Sindaco* Dott. Antonio Iannicelli — *Assessore all'Urbanistica* Arch. Salvatore Maffettone | Timbro |
| maggio 2024 | Carta Tecnica Regionale della Campania 2011 | Nome file: H.04-Verifica Zonizzazione-Cuas.pdf |

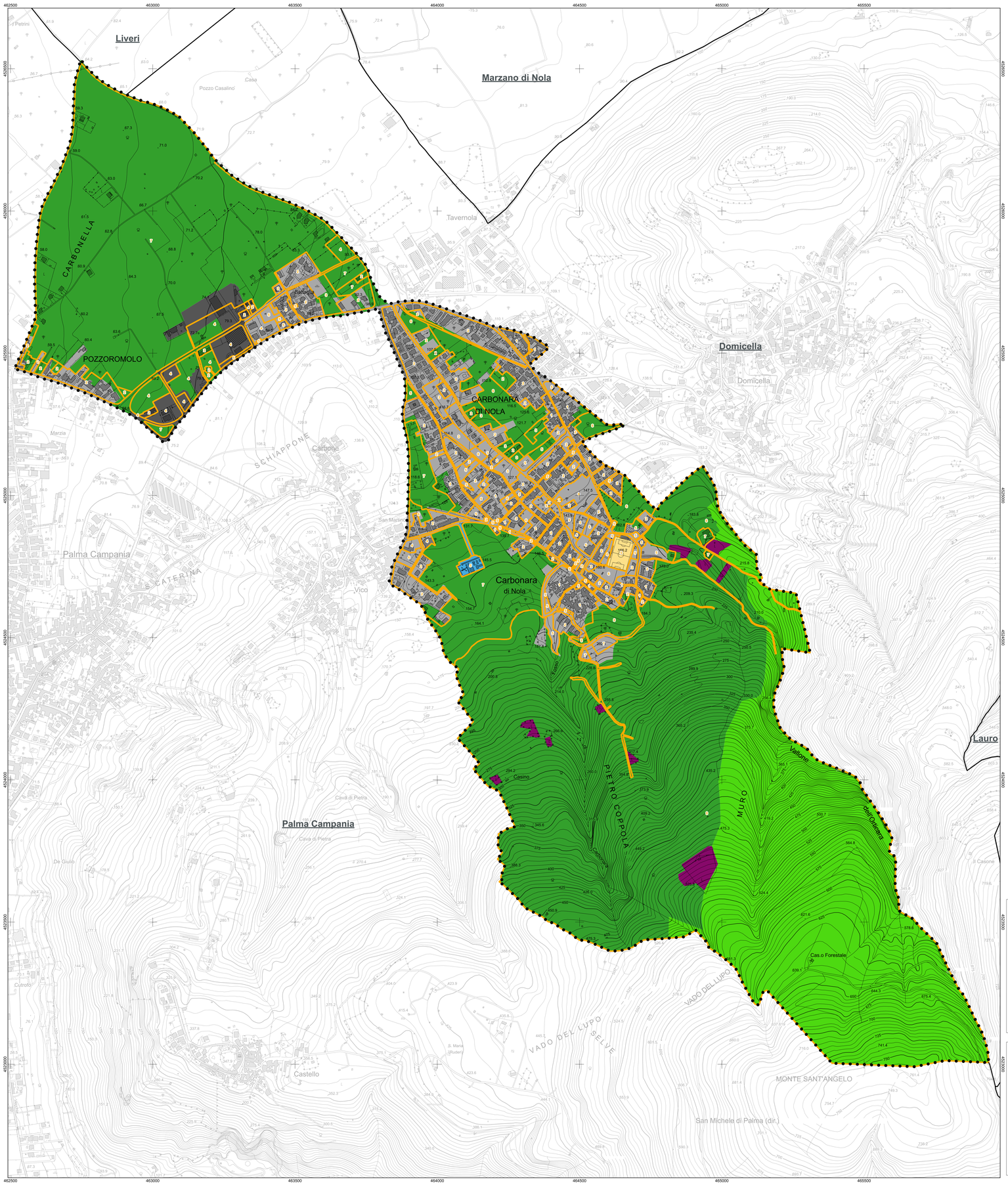


# REGIONE CAMPANIA

## CARTA TECNICA NUMERICA REGIONALE

derivata dal DataBase Topografico

Elementi n° 448111-448112-448123-448124

Scala 1:5 000

100 metri 0 250 500 metri

| DATI INFORMATIVI | |
|---|---|
| RAPPRESENTAZIONE CONFORME UNIVERSALE TRASVERSA DI MERCATORE (UTM) | |
| SISTEMA DI RIFERIMENTO: ETRS89, realizzazione ETRF2000 (epoca 2008); ellissoide GR80; longitudine da Greenwich | |
| ALTIMETRIA: | in metri riferita al mareografo di Genova (1942) |
| TAGLIO CARTOGRAFICO: | Sistema Geografico ED50 (Ellissoide internazionale con orientamento medio europeo) |
| EQUIDISTANZA: | Curve di livello ordinarie 5 m (per le curve tratteggiate 2,5 m) |

| COORDINATE DEI VERTICI DELL'ELEMENTO | | | | | |
|---|---|---|---|---|---|
| SISTEMA | | VERTICE | | | |
| | | NO | NE | SO | SE |
| GEOGRAFICO ETRS89 | φ | 40°53'56" | 40°53'56" | 40°52'26" | 40°52'26" |
| | λ | 14°32'27" | 14°34'57" | 14°32'27" | 14°34'57" |
| UTM-ETRF2000 Fuso 33 | N | 4527642 | 4527625 | 4524867 | 4524849 |
| | E | 461325 | 464834 | 461310 | 464821 |
| UTM-ED50 Fuso 33 | N | 4527836 | 4527819 | 4525061 | 4525043 |
| | E | 461393 | 464903 | 461379 | 464890 |
| GAUSS BOAGA-Roma40 Fuso Est | N | 4527650 | 4527632 | 4524874 | 4524857 |
| | E | 2481333 | 2484843 | 2481318 | 2484830 |

Le coordinate segnate in cornice sono nel sistema UTM - ETRF2000
La parametratura UTM-ED50 è indicata in cornice con il segno convenzionale
La parametratura Gauss Boaga è indicata in cornice con il segno convenzionale
La graduazione geografica è riferita al sistema ETRS89, realizzazione ETRF2000 (2008);

SITUAZIONE 1:50 000 IGM

| | | |
|---|---|---|
| 430 Caserta Ovest | 431 Caserta Est | 432 Benevento |
| 446-447 Napoli | 448 Ercolano | 449 Avellino |
| 465 Isola di Procida | 466 Sorrento | 467 Salerno |

SITUAZIONE 1:10 000 E 1:5 000

| | | | |
|---|---|---|---|
| 01 | 02 | 03 | 04 |
| 05 | 06 | 07 | 08 |
| 09 | 10 | 4 11 3 / 1 12 2 | |
| 13 | 14 | 15 | 16 |

LIMITI AMMINISTRATIVI
estratti dalla CTRN della Regione Campania ed.2004

LIMITI AMMINISTRATIVI

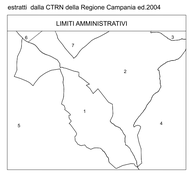


| Serie | Fotogramma | Data |
|---|---|---|
| 0168 | 0460-0458 | 07.05.2011 |
| 0168 | 0458-0461 | 07.05.2011 |
| 0168 | 0456-0459 | 07.05.2011 |

REGIONE : Campania

COMUNE :
1 Carbonara di Nola
2 Domicella
3 Pago del Vallo di Lauro
4 Lauro
5 Palma Campania
6 Liveri
7 Marzano di Nola

Limite di Regione
Limite di Comune

Autostrada
Strada asfaltata, cippo chilometrico, ponte
Strada non asfaltata
Percorso pedonale o ciclabile
Strada in costruzione
Sentiero facile
Tratturo
Mulattiera
Mezzeria stradale e linea spartiraffico
Strada in galleria
Funivia, cabinovia
Seggiovia

Ferrovia a scartamento ordinario
Ferrovia a scartamento ridotto
Tranvia in sede propria e funicolare
Ferrovia in costruzione
Ferrovia in disarmo
Ciglio massicciata
Tratto ferrovia in galleria
Imbocco galleria stradale e ferroviaria
Passaggio a livello
Aeroporto, eliporto
Faro, fanale
Edificio generico
Edificio industriale
Edificio del terziario industriale
Edificio agricolo, stalla, ricovero animali
Edificio di culto, campanile
Cimitero
Cappella, tabernacolo
Torre, ciminiera
Monumento
Edificio in costruzione
Edificio dirocca to o rudere
Corpo aggiunte
Contenere, abitazione precaria
Portico o galleria sotto edificio
Serra
Tettoia o pensilina
Baracca
Serbatoio, cisterna, silos non rappresentabile e rappresentabile
Campeggio
Raffineria
Discarica
Rottamaio
Zona archeologica
Scuola
Spettacolo
Ospedale
Municipio
Tribunale

### SERVIZI

Elettrodotto ad alta tensione, con tralici
Elettrodotto a media tensione, con pali
Cabina elettrica, cabina di trasformazione
Oleodotto
Acquedotto sopraelevato,interrato
Metanodotto
Impianto eolico, fotovoltaico
Antenna per telecomunicazione
Depuratore
Stazione, sottostazione elettrica
Stazione di rifornimento e di servizio

### OROGRAFIA

Curva di livello direttrice
Curva direttrice incerta
Curva di livello ordinaria
Curva ordinaria incerta
Curva di livello ausiliaria
Ciglio di frana
Scarpata naturale o artificiale
Grotta con accesso verticale, orizzontale
Ghiaione, pietraia
Sabbia, duna, deposito sabbioso
Roccia
Ciglio di area estrattiva, cava

### IDROGRAFIA

Corso d'acqua > 5 m
Corso d'acqua < 5 m
Canaletta irrigua o scolina
Vasca o piscina, pozzo
Abbeveratoio, fontana, sorgente
Palude
Briglia, pescaia, cascata
Presa
Condotta forzata
Condotta forzata sotterranea

### VEGETAZIONE

Limite di coltura
Limite di tagliata
Limite di bosco
Filare di alberi
Filare di viti
Filare di olivi
Filare di agrumi
Filare di frutteto
Macchia, prato
Bosco fitto
Albero generico, vigneto
Ulveto, frutteto
Agrumeto, lanca
Ceduo, alberi
Faggio, pino
Cipresso, eucalipto
Leccio, quercia
Pioppo, castagno

### CONFINI

Muro a secco
Muro divisorio
Muro di sostegno
Palizzata, cancellata, rete, filo spinato
Siepe
Limite comunale
Limite regionale

### PUNTI TOPOGRAFICI

Vertice della rete IGM95
Vertice della rete regionale di raffittimento
Caposaldo di livellazione

## Legenda

Confine comunale

Carta dell'uso agricolo del suolo

- Area cimiteriale 1.1.2.1
- Aree ricreative e sportive 1.4.2
- Boschi misti di latifoglie e cedui 3.1.1
- Frutteti e colture legnose 2.2.2
- Superfici artificiali e aree industriali e commerciali 1.2.1
- Tessuto urbano continuo 1.1.1
- Vigneti 2.2.1

Zone territoriali omogenee

n
1 - Zto A - Zone di interesse storico, artistico e ambientale
2 - Zto B - Urbanizzazione recente
3 - Zto C - Integrazione urbanistica
4 - Zto D - Produttiva
5 - Zto Dt - Dotazioni territoriali
6 - Zto Vp - Verde privato
7 - Zto E1 - Zone agricole ordinarie e periurbane
8 - Zto E2 - Zone agricole di tutela e valorizzazione delle risorse naturali